

◇構造計算適合性判定業務実績◇

2018年07月末現在

■ 事前審査・事前審査後本申請件数・棟数

※事前審査終了後、本申請受付・処理した物件数

上段：件数
下段：(棟数)

| | 事前審査 | | | | | | 本申請（事前審査あり） | | | | | | 本申請（事前審査なし） | | | | | |
|-----|--------------|--------------|--------------|--------------|--------------|--------------|--------------|--------------|--------------|--------------|--------------|--------------|-------------|-----------|------------|------------|------------|------------|
| | 受付 | | | 終了 | | | 受付※ | | | 終了※ | | | 受付 | | | 終了 | | |
| | H30 | H29 | 計 | H30 | H29 | 計 | H30 | H29 | 計 | H30 | H29 | 計 | H30 | H29 | 計 | H30 | H29 | 計 |
| 4月 | 27 (34) | 33 (35) | 60 (69) | 26 (27) | 42 (45) | 68 (72) | 25 (31) | 38 (39) | 63 (70) | 29 (30) | 36 (37) | 65 (67) | 4 (0) | 1 (1) | 5 (1) | 2 (2) | 3 (3) | 5 (5) |
| 5月 | 38 (42) | 37 (42) | 75 (84) | 31 (50) | 28 (31) | 59 (81) | 26 (50) | 27 (32) | 53 (82) | 25 (44) | 33 (38) | 58 (82) | 5 (0) | 0 (0) | 5 (0) | 3 (3) | 2 (2) | 5 (5) |
| 6月 | 37 (41) | 29 (33) | 66 (74) | 34 (37) | 37 (42) | 71 (79) | 33 (34) | 30 (34) | 63 (68) | 30 (31) | 28 (33) | 58 (64) | 0 (0) | 2 (2) | 2 (2) | 3 (4) | 1 (1) | 4 (5) |
| 7月 | 36 (36) | 35 (39) | 71 (75) | 31 (34) | 30 (34) | 61 (68) | 37 (43) | 38 (43) | 75 (86) | 37 (41) | 35 (40) | 72 (81) | 1 (0) | 0 (0) | 1 (0) | 2 (2) | 1 (1) | 3 (3) |
| 8月 | | 28 (30) | 28 (30) | | 33 (34) | 33 (34) | | 37 (37) | 37 (37) | | 34 (35) | 34 (35) | | 0 (0) | 0 (0) | | 1 (2) | 1 (2) |
| 9月 | | 24 (25) | 24 (25) | | 32 (36) | 32 (36) | | 33 (38) | 33 (38) | | 38 (44) | 38 (44) | | 0 (0) | 0 (0) | | 0 (0) | 0 (0) |
| 10月 | | 33 (37) | 33 (37) | | 24 (27) | 24 (27) | | 27 (28) | 27 (28) | | 25 (29) | 25 (29) | | 1 (1) | 1 (1) | | 2 (4) | 2 (4) |
| 11月 | | 21 (22) | 21 (22) | | 17 (19) | 17 (19) | | 21 (24) | 21 (24) | | 19 (21) | 19 (21) | | 0 (0) | 0 (0) | | 0 (0) | 0 (0) |
| 12月 | | 16 (18) | 16 (18) | | 16 (16) | 16 (16) | | 20 (20) | 20 (20) | | 23 (24) | 23 (24) | | 1 (1) | 1 (1) | | 0 (0) | 0 (0) |
| 1月 | | 26 (28) | 26 (28) | | 18 (21) | 18 (21) | | 19 (24) | 19 (24) | | 17 (22) | 17 (22) | | 1 (3) | 1 (3) | | 1 (1) | 1 (1) |
| 2月 | | 34 (40) | 34 (40) | | 23 (26) | 23 (26) | | 24 (26) | 24 (26) | | 21 (23) | 21 (23) | | 1 (1) | 1 (1) | | 1 (3) | 1 (3) |
| 3月 | | 28 (45) | 28 (45) | | 33 (39) | 33 (39) | | 43 (51) | 43 (51) | | 47 (55) | 47 (55) | | 2 (2) | 2 (2) | | 1 (1) | 1 (1) |
| 計 | 138 (153) | 344 (394) | 482 (547) | 122 (148) | 333 (370) | 455 (518) | 121 (158) | 357 (396) | 478 (554) | 121 (146) | 356 (401) | 477 (547) | 10 (0) | 9 (11) | 19 (11) | 10 (11) | 13 (18) | 23 (29) |

◇ 2018年07月末現在 ◇
事前審査中物件数
26 件
29 棟

■ 事前審査(受付・完了推移グラフ)

単位:棟

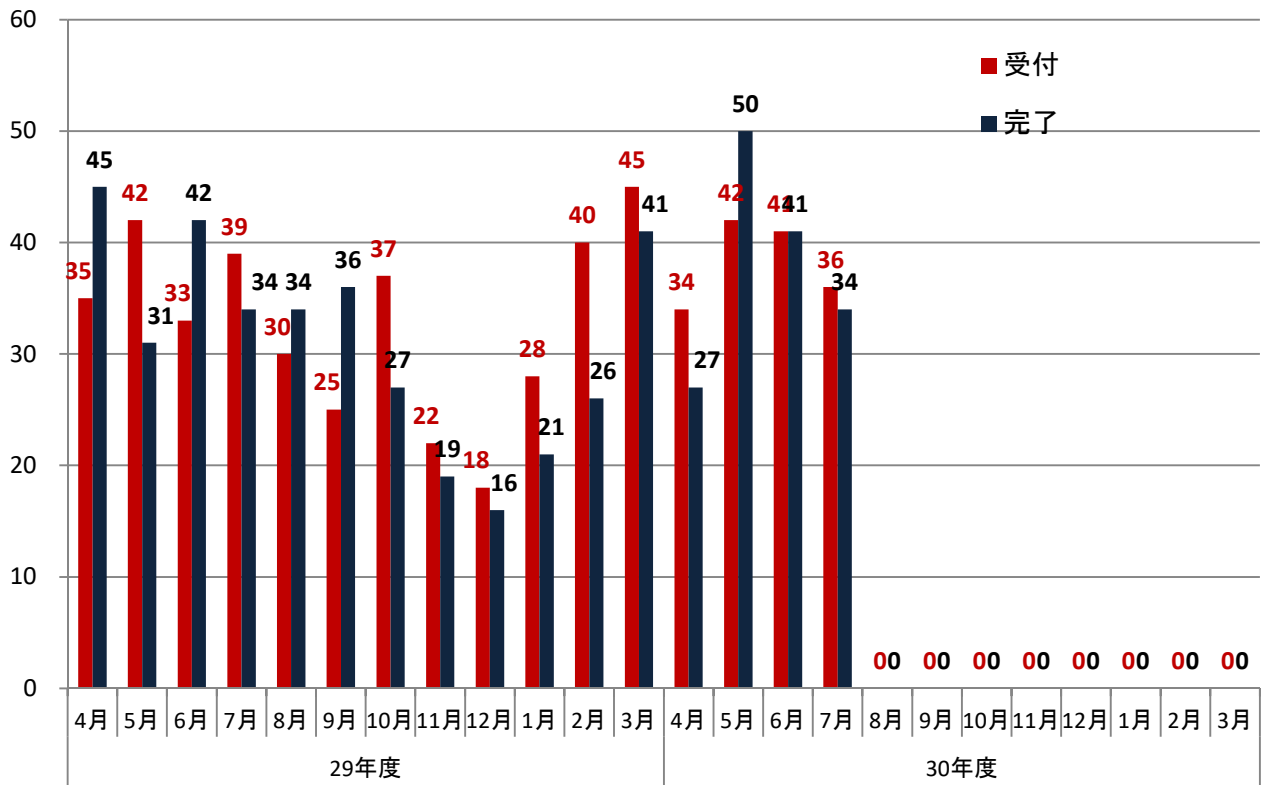

■ 本審査(受付・完了推移グラフ)

単位:棟

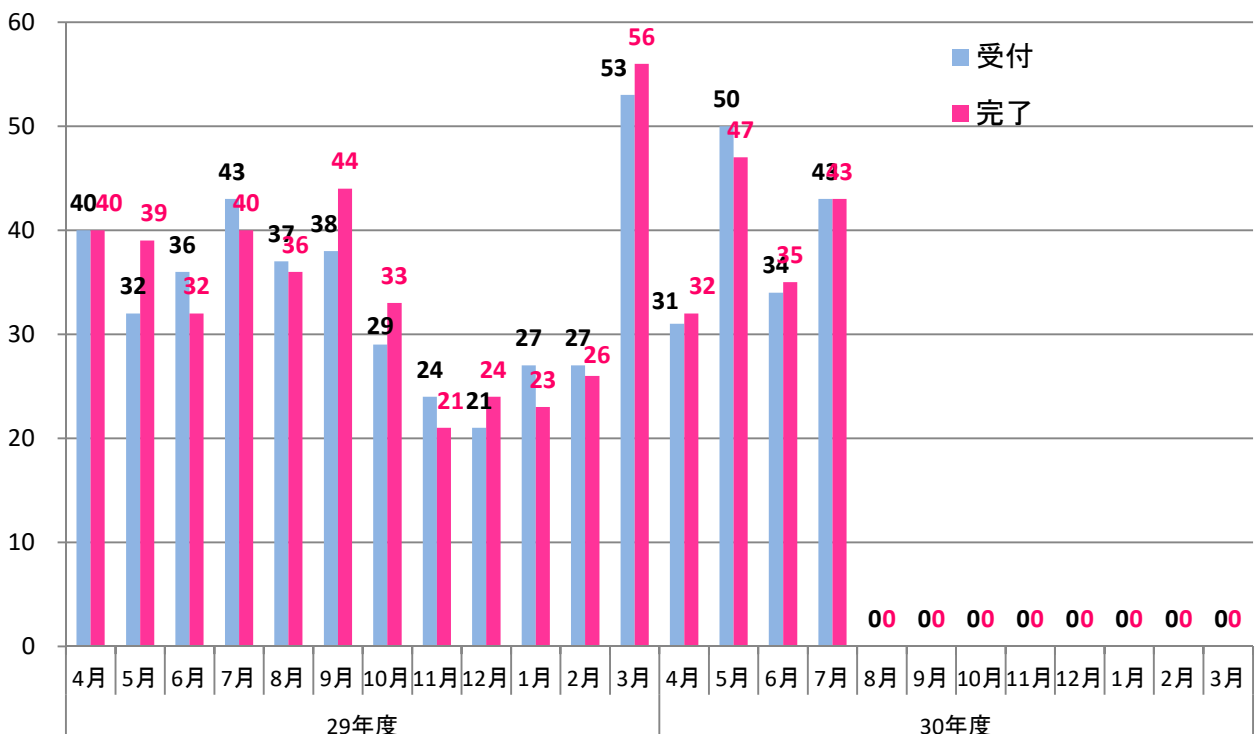

■ 事前審査完了平均日数（棟計算）

単位：日

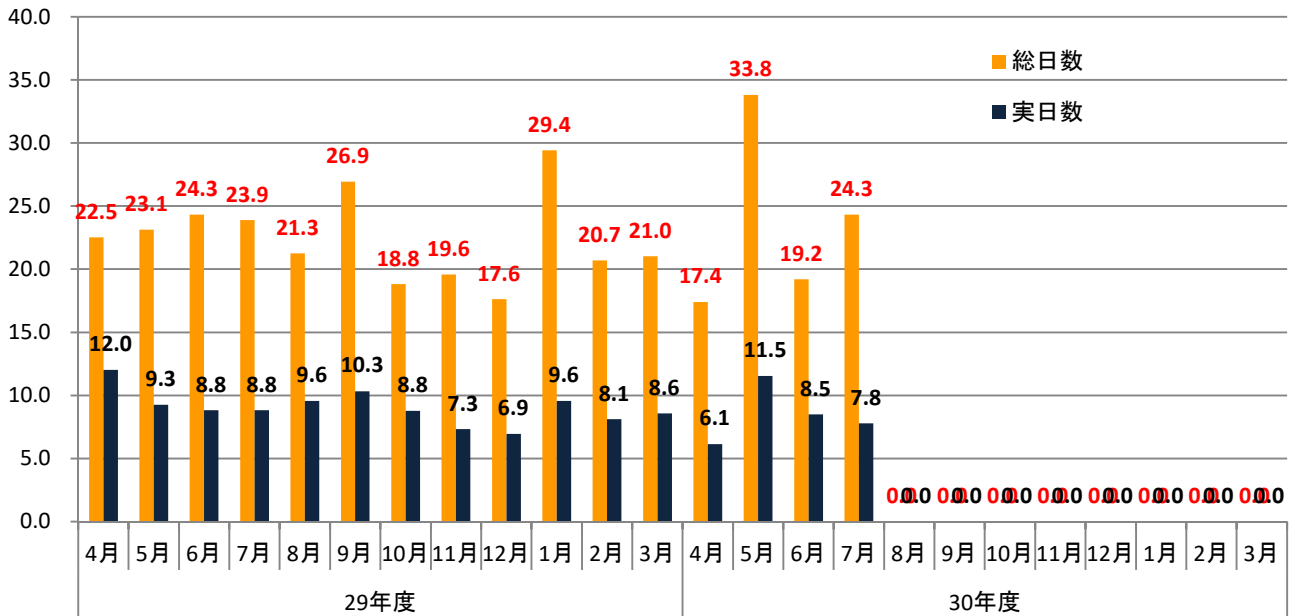

■ 本審査完了平均日数（棟計算）

単位：日

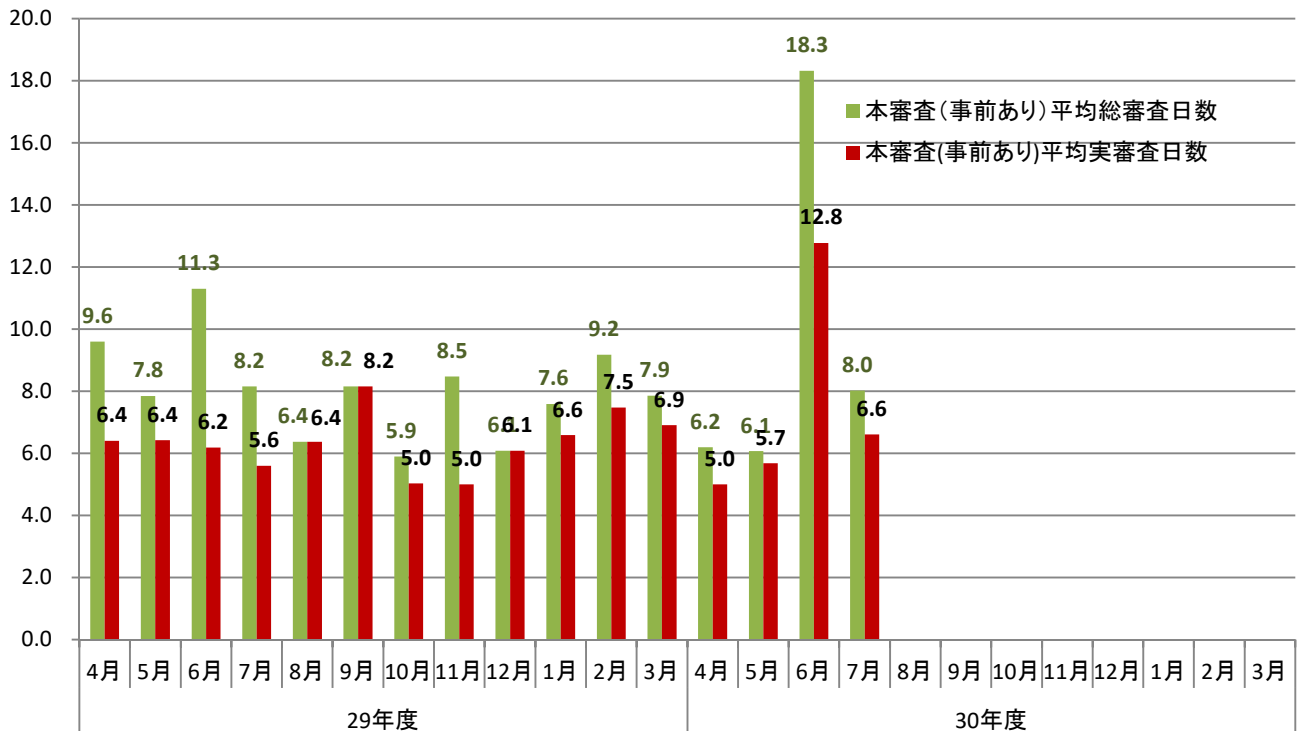

■ 年度別業務実績

※平成27年6月～ 法改正による直接申請の受付数および処理数含む

| | 受付 | | 判定結果通知済 | | 適合 | | 不適合 | | 取下げ | |
|--------|-------|-------|---------|-------|-------|-------|-----|----|-----|----|
| | 件数 | 棟数 | 件数 | 棟数 | 件数 | 棟数 | 件数 | 棟数 | 件数 | 棟数 |
| 平成19年度 | 445 | 543 | 363 | 433 | 355 | 424 | 4 | 4 | 4 | 5 |
| 平成20年度 | 788 | 1,049 | 839 | 1,118 | 830 | 1,107 | 0 | 0 | 9 | 11 |
| 平成21年度 | 518 | 611 | 529 | 628 | 527 | 625 | 0 | 0 | 2 | 3 |
| 平成22年度 | 557 | 688 | 550 | 673 | 549 | 672 | 0 | 0 | 1 | 1 |
| 平成23年度 | 593 | 731 | 602 | 744 | 601 | 742 | 0 | 0 | 1 | 2 |
| 平成24年度 | 591 | 712 | 578 | 695 | 574 | 688 | 0 | 0 | 4 | 7 |
| 平成25年度 | 599 | 700 | 610 | 716 | 607 | 713 | 0 | 0 | 3 | 3 |
| 平成26年度 | 553 | 669 | 541 | 656 | 540 | 655 | 0 | 0 | 1 | 1 |
| 平成27年度 | 365 | 420 | 391 | 453 | 390 | 452 | 0 | 0 | 1 | 1 |
| 平成28年度 | 365 | 423 | 357 | 412 | 357 | 412 | 0 | 0 | 0 | 1 |
| 平成29年度 | 366 | 407 | 370 | 414 | 372 | 413 | 0 | 0 | 0 | 1 |
| 平成30年度 | 131 | 158 | 131 | 157 | 131 | 198 | 0 | 0 | 0 | 0 |
| 計 | 5,740 | 6,953 | 5,730 | 6,942 | 5,702 | 6,903 | 4 | 4 | 26 | 36 |